Informationsblatt
Fruchtsäurepeeling

MEDIZINISCHES VERSORGUNGSZENTRUM
medicum.mittelhessen
EHM GMBH
Alles Gute für **Ihre Gesundheit.**

Fruchtsäurepeeling - Neu hier in der Praxis ab Herbst 2026

Werte Patienten/Patientinnen,

ab Herbst 2026 bieten wir Ihnen in unserer Praxis Behandlungen mit Fruchtsäure an.

Bei welchen Erkrankungen ist eine Fruchtsäurebehandlung sinnvoll?

- Akne
- Rosacea
- periorale Dermatitis
- Melasma
- Follikulitis
- Keloide
- aktinische Keratosen
- Keratosis follicularis
- Viruswarzen und weitere Hauterkrankungen

Wie läuft ein Fruchtsäurepeeling ab?

Beim Fruchtsäurepeeling wird die oberste Hornschicht der Haut mithilfe einer natürlichen Fruchtsäure (AHA) abgetragen. Das Fruchtsäurepeeling sorgt dafür, dass Schuppen und Verhärtungen der oberflächlichen Haut sanft gelöst werden. Zusätzlich wird die Kollagenbildung der Haut angeregt. Auf diese Weise werden oberflächliche Falten und Hautunreinheiten reduziert, Pigmentflecken gemindert und Poren verfeinert. Die Haut wird spürbar feiner und glatter. Je nach Indikation wird die Fruchtsäurebehandlung in bestimmten Abständen wiederholt. In der Regel sind acht bis zehn Behandlungen im Abstand von vier Wochen sinnvoll, vorzugsweise in der sonnenarmen Jahreszeit (September bis Mai).

Welche Nebenwirkungen gibt es?

Die Fruchtsäurebehandlung ist eine milde Behandlungsmethode. Die Behandlung dauert ca. 30–60 Minuten. Je nach Hauttyp kann eine milde Rötung auftreten, die meist innerhalb weniger Stunden abklingt. Die Konzentration der Fruchtsäure ist anfangs niedrig und wird nur langsam gesteigert, damit sich die Haut daran gewöhnen kann.

Vereinbaren Sie einfach einen persönlichen Beratungstermin!

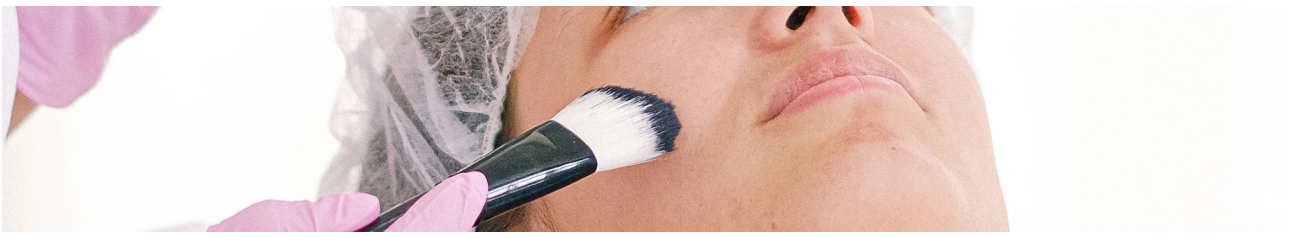

Dermatologische Praxis
Dr. med. Theresa Fiedler
Fachärztin für
Haut- und Geschlechtskrankheiten

Pommernstraße 47
65520 Bad Camberg
Tel. 06434 906700
Fax 06434 9067029
de-camberg@medicum-mittelhessen.de